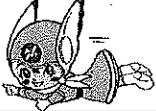

|   |                 |           |
|---|-----------------|-----------|
|  | <b>戸塚警察ニュース</b> | 令和4年6月20日 |
|---|-----------------|-----------|

### ● 刑法犯認知件数

|      | 令和4年5月末 | 令和3年5月末 | 増減    | 割合     |
|------|---------|---------|-------|--------|
| 戸塚区  | 303件    | 357件    | -54件  | -15.1% |
| 神奈川県 | 13,017件 | 13,477件 | -460件 | -3.4%  |

### ● 特殊詐欺発生件数

|      |     | 令和4年5月末     | 令和3年5月末    | 増減          |
|------|-----|-------------|------------|-------------|
| 戸塚区  | 件数  | 19件         | 27件        | -8件         |
|      | 被害額 | 約2,737万円    | 約3,792万円   | -約1,055万円   |
| 神奈川県 | 件数  | 643件        | 470件       | +173件       |
|      | 被害額 | 約12億7,197万円 | 約8億1,181万円 | +約4億6,016万円 |

### ● 交通事故発生件数

|      |    | 令和4年5月末 | 令和3年5月末 | 増減    |
|------|----|---------|---------|-------|
| 戸塚区  | 発生 | 205件    | 267件    | -62件  |
|      | 死亡 | 0人      | 2人      | -2人   |
|      | 負傷 | 223人    | 299人    | -76人  |
| 神奈川県 | 発生 | 8,334件  | 8,769件  | -435件 |
|      | 死亡 | 45人     | 45人     | ±0人   |
|      | 負傷 | 9,609人  | 10,105人 | -496人 |

### ● 特殊詐欺検挙件数

|      |    | 令和4年5月末 | 令和3年5月末 | 増減   |
|------|----|---------|---------|------|
| 戸塚区  | 件数 | 9件      | 10件     | -1件  |
|      | 人員 | 6人      | 2人      | +4人  |
| 神奈川県 | 件数 | 274件    | 289件    | -15件 |
|      | 人員 | 97人     | 83人     | +14人 |

※ 数値については暫定値となります。

《お知らせ》

# 「私たちはダマされません！」

神奈川県警では、特殊詐欺被害防止スローガンとして  
「私たちはダマされません！」  
を掲げています。

高齢者自身が「絶対に騙されない」という強い意志を持つことで被害防止に繋げることを目的としています。

戸塚区内においても、特殊詐欺被害が発生している状況であるため、引き続き会合等での周知をお願い致します。

## 不審者に注意！！

管内において、女性・子供等を狙った声掛け、痴漢、盗撮等の事案が発生しています。

- ・ 夜間や帰宅時間が遅いときは、家族等に迎えに来てもらうなど、なるべく一人歩きは避けましょう。
- ・ 明るく人通りの多い道を歩きましょう。
- ・ スマートフォン等を操作したり、イヤフォンで音楽を聴きながら歩くのは危険なのでやめましょう。
- ・ いざというときのために、防犯ブザーを携帯しましょう。
- ・ 自宅に入るときは周囲を気にして、玄関等の施錠は確実にいきましょう。

※ 会合等で住民への周知をお願い致します。

特殊詐欺の月別認知件数(戸塚区)

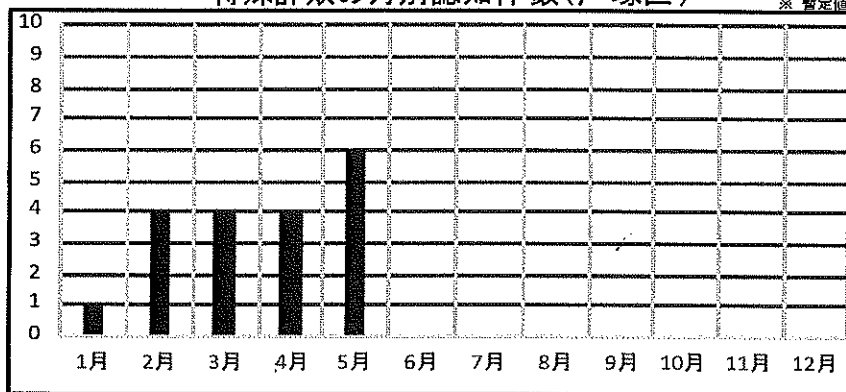

特殊詐欺の手口別認知件数(戸塚区内・5月31日現在)

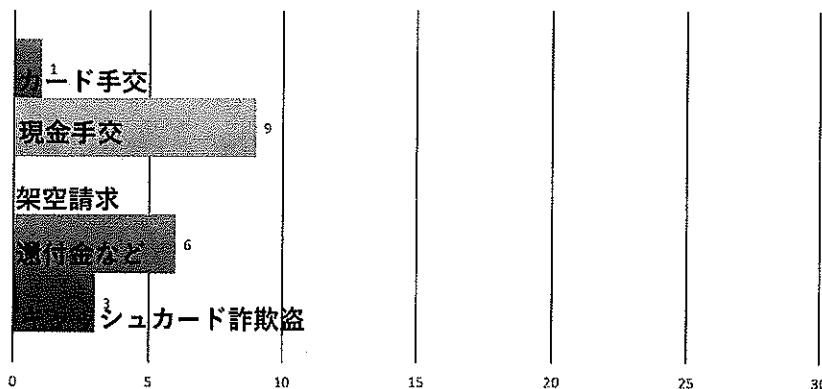

■オレオレカード手交 ■オレオレ現金交付 ■架空請求 ■送付金など ■窃盗(すり替え型)

令和4年 累計 刑法犯発生状況 (累計/暫定値)

| 町名        | 強盗   | 傷害     | 暴行     | 器物損壊等  | 住居侵入  | 事務所荒らし | 出店荒らし  | 忍込み     | 空き巣    | 自動車盗   | オートバイ盗 | 自転車盗   | 車上ねらい  | ひったくり  | 自販機ねらい | 部品ねらい | 置引き    | 万引き  | 振り込め詐欺 | 詐欺     | その他    | 合計     |
|-----------|------|--------|--------|--------|-------|--------|--------|---------|--------|--------|--------|--------|--------|--------|--------|-------|--------|------|--------|--------|--------|--------|
| 秋葉町       |      |        |        |        |       |        |        |         |        |        |        |        | 1      |        |        |       |        |      | 1      |        |        | 2      |
| 影取町       |      | 1      |        |        |       |        |        |         |        |        |        |        |        |        |        |       |        |      | 1      |        | 1      | 3      |
| 柏尾町       |      |        |        |        |       |        |        |         |        |        |        | 1      |        |        |        |       |        |      |        |        | 1      | 2      |
| 上柏尾町      |      |        |        |        |       |        |        | 1       |        |        |        |        |        |        |        |       |        |      |        |        |        | 1      |
| 上倉田町      |      | 1      | 2      | 1      |       |        |        |         |        | 1      |        | 3      |        |        |        |       |        | 1    | 1      |        | 2      | 12     |
| 上矢部町      |      | 1      |        | 3      |       |        |        |         |        |        | 1      | 1      |        |        |        |       | 3      |      |        |        | 2      | 11     |
| 川上町       | 1    | 1      |        |        |       |        |        |         |        |        |        | 2      | 1      |        |        |       |        | 3    |        |        | 1      | 9      |
| 汲沢1～8丁目   |      |        |        | 1      |       |        |        |         |        |        |        |        | 1      |        |        |       |        | 2    | 1      |        | 1      | 7      |
| 汲沢町       |      |        |        |        |       |        |        |         |        |        |        |        |        |        |        |       | 1      |      |        |        | 4      | 5      |
| 小雀町       |      |        |        | 1      |       |        |        |         |        |        |        |        | 1      |        |        |       | 3      |      |        |        | 1      | 6      |
| 品濃町       |      |        | 2      | 1      |       |        |        |         |        |        | 1      | 2      | 1      |        | 1      | 1     | 2      | 21   | 3      |        | 3      | 38     |
| 下倉田町      |      |        |        | 1      |       |        |        |         | 1      |        |        | 2      |        |        |        |       | 2      | 6    | 1      |        | 5      | 18     |
| 戸塚町       |      |        | 4      | 3      | 1     | 1      |        |         |        |        | 2      | 14     |        |        |        |       | 2      | 21   | 3      | 1      | 19     | 71     |
| 鳥が丘       |      |        |        |        |       |        |        |         |        |        |        |        |        |        |        |       |        |      |        |        | 1      | 1      |
| 名瀬町       |      |        |        |        | 1     |        |        |         |        |        |        | 1      | 1      |        |        |       | 4      |      |        |        | 2      | 9      |
| 東俣野町      |      |        |        |        |       |        |        |         |        |        |        |        |        |        |        |       |        |      | 1      |        | 1      | 2      |
| 平戸1～5丁目   |      |        |        | 1      |       |        | 1      |         |        |        | 1      |        | 3      |        |        |       | 2      |      | 1      | 2      |        | 12     |
| 平戸町       |      |        | 1      | 1      | 1     |        |        |         |        |        | 3      |        |        |        |        |       |        |      |        |        | 3      | 9      |
| 深谷町       |      | 1      | 1      | 1      |       |        |        |         |        |        |        | 1      |        | 1      |        |       |        | 6    | 1      |        | 5      | 18     |
| 舞岡町       |      |        |        |        |       |        |        |         |        |        |        | 1      | 1      |        |        |       |        |      | 1      |        | 2      | 5      |
| 前田町       |      |        |        |        |       |        |        |         |        |        | 1      |        |        |        |        |       |        | 1    |        |        |        | 4      |
| 俣野町       |      |        | 1      |        |       |        |        |         |        |        |        | 2      | 1      |        |        |       | 1      | 1    | 2      | 1      | 2      | 11     |
| 南舞岡1～4丁目  |      |        |        |        |       |        |        |         |        |        |        |        |        |        |        |       | 1      |      |        | 1      | 1      | 3      |
| 矢部町       |      |        | 1      | 3      |       | 1      |        |         |        | 1      | 1      | 2      | 1      |        |        |       | 1      |      | 1      |        | 3      | 15     |
| 吉田町       |      |        | 1      | 1      | 1     | 3      |        |         |        |        |        | 3      |        |        |        |       |        | 1    |        | 2      | 1      | 14     |
| 戸塚町無番地    |      |        |        | 1      |       |        |        |         |        |        |        |        |        |        |        |       |        |      |        |        | 2      | 3      |
| 上品濃       |      |        |        |        |       |        |        |         |        |        |        |        | 2      |        |        |       |        |      |        |        | 1      | 3      |
| 原宿1～5丁目   |      |        |        | 1      |       |        |        |         |        |        | 1      | 1      |        |        |        |       | 2      |      |        | 1      | 3      | 9      |
| その他(電車内等) |      |        |        |        |       |        |        |         |        |        |        |        |        |        |        |       |        |      |        |        |        | 0      |
| 合計        | 1    | 7      | 17     | 15     | 7     | 1      | 1      | 1       | 2      | 2      | 10     | 37     | 14     | 1      | 2      | 27    | 2      | 66   | 19     | 5      | 67     | 303    |
| 令和3年発生件数  | 1    | 14     | 6      | 23     | 6     | 3      | 4      | 2       | 1      | 3      | 12     | 44     | 24     | 0      | 5      | 17    | 4      | 66   | 27     | 10     | 86     | 357    |
| 前年度対比件数   | 0    | -7     | 11     | -8     | 1     | -2     | -3     | -1      | 1      | -1     | -2     | -7     | -10    | 1      | -3     | 10    | -2     | 0    | -8     | -5     | -19    | -54    |
| 前年度対比率    | 0.0% | -50.0% | 183.3% | -34.8% | 16.7% | -66.7% | -75.0% | -100.0% | 100.0% | -33.3% | -16.7% | -15.9% | -41.7% | 100.0% | -60.0% | 58.8% | -50.0% | 0.0% | -29.6% | -50.0% | -22.1% | -15.1% |

※ この表に記載された数値は暫定値あり、確定値とは異なりますので、防犯対策上の目安としてください。

# 戸塚警察署管内の人身交通事故発生実態と特徴(概数)

令和4年1月1日から令和4年5月31日までの間

\* 交通事故発生概要

|      |       | 神奈川県下管内 |     |
|------|-------|---------|-----|
| 件数   | 2022年 | 8334    | 205 |
|      | 2021年 | 8769    | 267 |
|      | 増減    | -435    | -62 |
| 死者数  | 2022年 | 45      |     |
|      | 2021年 | 45      | 2   |
|      | 増減    |         | -2  |
| 負傷者数 | 2022年 | 9609    | 223 |
|      | 2021年 | 10105   | 299 |
|      | 増減    | -496    | -76 |

\* 道路別事故発生件数

| 道路名     | 件数  | 増減  | 死者 |
|---------|-----|-----|----|
| 国道1号    | 66  | -6  |    |
| 横浜伊勢原   | 5   | -2  |    |
| 環状2号線   | 10  | -4  |    |
| 環状3号線   | 5   | -1  |    |
| 環状4号線   | 8   | -3  |    |
| 瀬谷柏尾    | 4   |     |    |
| 阿久和鎌倉   | 1   | -1  |    |
| 原宿六浦    |     |     |    |
| 大船停車場尖部 | 5   | 4   |    |
| 一般市道    | 80  | -55 |    |
| その他     | 21  | 6   |    |
| 合計      | 205 | -62 |    |

■が増加したところ

## ◎ 戸塚警察署管内の人身交通事故の特徴

- 二輪車の関係する事故は178件発生した。これは前年比-16%で発生件数全体の38.0%にあたる。県下の平均は27.9%であった。
- 高齢者の関係する事故は58件発生した。これは前年比-21%で発生件数全体の28.3%にあたる。県下の平均は33.2%であった。
- 自転車の関係する事故は34件発生した。これは前年比-12%で発生件数全体の16.6%にあたる。県下の平均は25.6%であった。
- 国道1号での事故は66件発生した。これは前年比-6%で発生件数全体の32.1%にあたる。



\* 月別事故発生状況

| 月  | 1月  | 2月 | 3月  | 4月  | 5月  | 6月 | 7月 | 8月 | 9月 | 10月 | 11月 | 12月 | 合計  |
|----|-----|----|-----|-----|-----|----|----|----|----|-----|-----|-----|-----|
| 件数 | 43  | 41 | 34  | 45  | 42  |    |    |    |    |     |     |     | 205 |
| 増減 | -11 |    | -29 | -8  | -14 |    |    |    |    |     |     |     | -62 |
| 死者 |     |    |     |     |     |    |    |    |    |     |     |     |     |
| 増減 | -1  |    |     | -1  |     |    |    |    |    |     |     |     | -2  |
| 傷者 | 48  | 44 | 35  | 53  | 43  |    |    |    |    |     |     |     | 223 |
| 増減 | -9  | -5 | -36 | -10 | -16 |    |    |    |    |     |     |     | -76 |

■が増加したところ

\* 曜日別事故発生状況

| 曜日 | 日  | 月  | 火  | 水  | 木   | 金   | 土   | 合計  |
|----|----|----|----|----|-----|-----|-----|-----|
| 件数 | 20 | 38 | 34 | 33 | 29  | 35  | 16  | 205 |
| 増減 |    | -4 | 1  | -4 | -20 | -11 | -24 | -62 |

■が増加したところ

\* 時間別事故発生状況

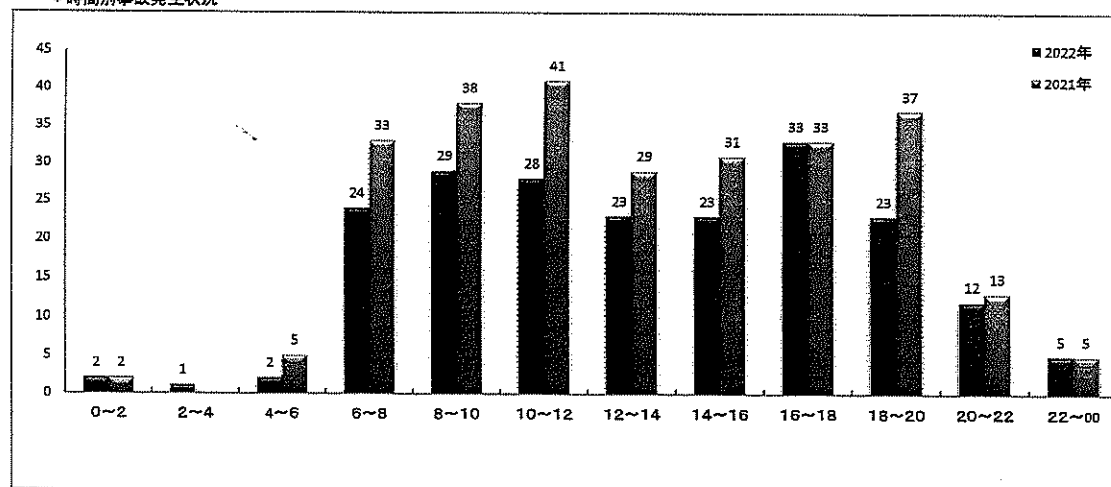

\* 第1当事者の違反

| 違反項目     | 件数  | 割合     |
|----------|-----|--------|
| 前方不注意    | 20  | 9.8%   |
| 左右安全不確認  | 31  | 15.1%  |
| 後方安全不確認  | 15  | 7.3%   |
| 一時不停止    |     |        |
| 番号無視     | 7   | 3.4%   |
| ブレーキ操作不適 | 7   | 3.4%   |
| ハンドル操作不適 | 4   | 2.0%   |
| 優先通行妨害   | 6   | 2.9%   |
| 動静不注意    | 39  | 19.0%  |
| 速度超過     |     |        |
| 横断歩行者妨害  | 9   | 4.4%   |
| その他      | 67  | 32.7%  |
| 対象外      |     |        |
| 合計       | 205 | 100.0% |

前方不注意・左右安全不確認・後方安全不確認の違反で全体の

32.2%

を占めています!!

少しの注意で事故は防げます!

小数点以下桁数は多少の誤差が生じる場合があります



増減は、前年対比数です。

# 火災・救急状況（令和4年中）

戸塚消防署（令和4年5月31日現在）

| 区分／年別  |                        | 戸塚区   |       |       |
|--------|------------------------|-------|-------|-------|
|        |                        | 令和4年  | 令和3年  | 増△減   |
| 火災件数   |                        | 30    | 19    | 11    |
| 火災種別   | 建物                     | 15    | 11    | 4     |
|        | 林野                     | 0     | 0     | 0     |
|        | 車両                     | 6     | 3     | 3     |
|        | 船舶                     | 0     | 0     | 0     |
|        | 航空機                    | 0     | 0     | 0     |
|        | その他                    | 9     | 5     | 4     |
| 損害程度   | 焼損床面積(m <sup>2</sup> ) | 254   | 401   | △ 147 |
|        | 死者                     | 0     | 0     | 0     |
|        | 負傷者                    | 2     | 3     | △ 1   |
| 主な出火原因 | 放火(疑い含む)               | 5     | 7     | △ 2   |
|        | たばこ                    | 3     | 2     | 1     |
|        | 電灯・電話等の配線              | 3     | 1     | 2     |
|        | ストーブ                   | 2     | 0     | 2     |
|        | 電気機器                   | 2     | 1     | 1     |
|        | その他                    | 15    | 8     | 7     |
| 救急出場件数 |                        | 6,784 | 5,755 | 1,029 |
| 救急種別   | 急病                     | 4,636 | 3,779 | 857   |
|        | 一般負傷                   | 1,151 | 1,018 | 133   |
|        | 交通事故                   | 262   | 261   | 1     |
|        | その他                    | 735   | 697   | 38    |

| 区分／年別  |                        | 横浜市    |        |         |
|--------|------------------------|--------|--------|---------|
|        |                        | 令和4年   | 令和3年   | 増△減     |
| 火災件数   |                        | 297    | 341    | △ 44    |
| 火災種別   | 建物                     | 198    | 223    | △ 25    |
|        | 林野                     | 0      | 0      | 0       |
|        | 車両                     | 31     | 25     | 6       |
|        | 船舶                     | 0      | 2      | △ 2     |
|        | 航空機                    | 0      | 0      | 0       |
|        | その他                    | 68     | 91     | △ 23    |
| 損害程度   | 焼損床面積(m <sup>2</sup> ) | 2,561  | 6,191  | △ 3,630 |
|        | 死者                     | 8      | 11     | △ 3     |
|        | 負傷者                    | 57     | 58     | △ 1     |
| 主な出火原因 | たばこ                    | 48     | 55     | △ 7     |
|        | 放火(疑い含む)               | 44     | 67     | △ 23    |
|        | 電気機器                   | 31     | 20     | 11      |
|        | こんろ                    | 30     | 39     | △ 9     |
|        | ストーブ                   | 19     | 17     | 2       |
|        | その他                    | 125    | 143    | △ 18    |
| 救急出場件数 |                        | 94,236 | 78,298 | 15,938  |
| 救急種別   | 急病                     | 66,001 | 53,455 | 12,546  |
|        | 一般負傷                   | 17,389 | 14,331 | 3,058   |
|        | 交通事故                   | 3,475  | 3,480  | △ 5     |
|        | その他                    | 7,371  | 7,032  | 339     |

※ 数値は速報のため、変更することがあります。

## 令和4年5月中の戸塚区内火災・救急状況

| 火災 8件 |      |                               |
|-------|------|-------------------------------|
| 発生日   | 発生場所 | 概要                            |
| 5月6日  | 平戸町  | 路上(交差点内)において、自動二輪車1台が焼損       |
| 5月18日 | 戸塚町  | 木造二階建て専用住宅において、2階が12㎡焼損       |
| 5月18日 | 品濃町  | 公園内において、紙類等が焼損                |
| 5月20日 | 深谷町  | 産業廃棄物施設内において、鉄くず、ベルトコンベヤー等が焼損 |
| 5月21日 | 深谷町  | 福祉施設の3階において、壁面1㎡、電気機器等が焼損     |
| 5月22日 | 名瀬町  | 木造二階建て共同住宅1階において、電熱器、ごみ等が焼損   |
| 5月25日 | 品濃町  | 公園内において、紙類、合成樹脂の袋等が焼損         |
| 5月24日 | 深谷町  | 敷地内において、ウッドデッキ、室外機等が焼損        |

| 救急 1,345件 |     |
|-----------|-----|
| 種別        | 件数  |
| 急病        | 900 |
| 一般負傷      | 55  |
| 交通事故      | 241 |
| その他       | 149 |

### 連合町内会別火災発生状況

5月

令和4年

| 連合/年別  | 令和4年 | 令和3年 | 増△減 | 連合/年別   | 令和4年 | 令和3年 | 増△減 |
|--------|------|------|-----|---------|------|------|-----|
| 戸塚第一地区 | 2    | 1    | 1   | 平戸平和台地区 | 0    | 0    | 0   |
| 戸塚第二地区 | 1    | 1    | 0   | 上矢部地区   | 1    | 1    | 0   |
| 戸塚第三地区 | 1    | 1    | 0   | 名瀬地区    | 4    | 0    | 4   |
| 踊場地区   | 1    | 0    | 1   | 大正地区    | 7    | 3    | 4   |
| 北汲沢地区  | 0    | 0    | 0   | 汲沢地区    | 0    | 0    | 0   |
| 舞岡地区   | 1    | 4    | △ 3 | 上倉田地区   | 0    | 1    | △ 1 |
| 川上地区   | 2    | 2    | 0   | 下倉田地区   | 0    | 0    | 0   |
| 柏尾地区   | 1    | 1    | 0   | 吉田矢部地区  | 0    | 0    | 0   |
| 東戸塚地区  | 3    | 0    | 3   | その他     | 6    | 3    | 3   |
| 平戸地区   | 0    | 1    | △ 1 | 合計      | 30   | 19   | 11  |

# 戸塚消防署からのお知らせ【6月】

戸塚区内の火災発生件数が 30件 ※令和4年5月31日現在

横浜市内18区の中で最も多く、特に電気火災が全体の火災に占める割合は上昇傾向です。

「電気火災」は、電気を使用する機器等が発火源となった火災のことを言い、主な発火源にコンセントやプラグ、テーブルタップなどがあげられます。

## 【電気火災防止の注意事項】

- ◆古いものや内部が壊れた器具はショートし出火する場合があります。そのようなコンセント、プラグの使用はやめましょう。
- ◆電気コードが家具の下敷きになると、被覆や芯線が傷つきます。また、コードを束ねると熱がたまり被覆が溶けて出火することがあります。家具等でコードを踏まない、コードを束ねないようにご注意ください。
- ◆テーブルタップは使用できる電力量が決まっています。多くの電気機器を接続して使用した場合、許容量を超えてしまい通常以上の熱が発生し、出火することがあります。テーブルタップを使用する場合は決められた電気容量を守り、劣化したテーブルタップは交換しましょう。
- ◆日常使用していない器具は、電源を切り、コンセントからプラグを抜いておきましょう。

## 【安全点検の実施】

- ◆コンセント、スイッチ付近の表面が割れていないか、熱くなっていないか。
- ◆表面が焦げたり、溶けていないか、または、焦げたにおいがしないか。
- ◆電源プラグの抜き差しがゆるくないか。

安全点検で異常を見つけた場合や、使用中の電気機器に異常を感じたら、

直ちに使用をやめ、コンセントからプラグを抜いてください。

電気は、私たちの日常生活において必要不可欠なもので、電気製品は様々なものが開発されています。使用方法を誤ったり、使用環境によっては思いがけない火災を引き起こし尊い命を奪ってしまうこともありますので、ご注意ください。



## ○ 令和4年度 4月分 戸塚区燃やすごみ量実績（速報値）について

4月分の燃やすごみ量は、昨年度の同時期に比べ **1.8%増加**しました。

### 【戸塚区】家庭系燃やすごみ量（4月分）

|              | 燃やすごみ量 (ton) | 原単位 (g/人・日) |
|--------------|--------------|-------------|
| 令和4年度<br>4月分 | 3, 525       | 414         |
| 前年度差         | 63 (1.8%)    | 3 (0.6%)    |
| 令和3年度<br>4月分 | 3, 462       | 411         |

※ 燃やすごみ量については、これまで毎月（8月と12月を除く）報告していましたが、今後は奇数月に報告いたします。

### 令和3年度のごみと資源の総量の実績

令和3年度の戸塚区におけるごみと資源の総量は60,142トンで、その原単位は580グラム/人・日でした。令和2年度と比べると総量が1,930トン（3.1%）減少し、原単位も25グラム（4.1%）減少しました。

ごみと資源の総量が令和2年度と比べて減少したのは、新型コロナウイルス感染症の緊急事態宣言やまん延防止等重点措置の期間中を中心に御家庭で過ごす時間が増加するなど新型コロナウイルス感染症の影響を受けている中でも、区民や事業者の皆様がごみの減量化に御協力いただいた表れです。

なお、令和3年度は先行きが不透明な状況の中で、区民や事業者の皆様の生活環境の保全と公衆衛生の維持のため、安定した確実な廃棄物処理の確保を最優先とすることから、ごみと資源の総量についての目標数値を設定しませんでした。

#### 【令和3年度ごみと資源の総量・原単位の実績値】

| 年度       | ごみと資源の総量(トン)  | 原単位(グラム/人・日) |
|----------|---------------|--------------|
| 令和3年度実績値 | 60,142        | 580          |
| 令和2年度実績値 | 62,072        | 605          |
| 令和2年度との差 | △1,930(△3.1%) | △25(△4.1%)   |

※ 令和3年度の実績値は速報値で、令和4年10月頃に確定値が出ます。

#### 【ごみと資源の総量・原単位の実績値と目標値の推移】

| 年度           | 実績値          |            | 目標値          |            | 目標達成率 |        |
|--------------|--------------|------------|--------------|------------|-------|--------|
|              | ごみと資源の総量(トン) | 原単位(g/人・日) | ごみと資源の総量(トン) | 原単位(g/人・日) | 総量(%) | 原単位(%) |
| 令和3年度        | 60,142       | 580        | 未設定          | 未設定        | —     | —      |
| 令和2年度        | 62,072       | 605        | 59,726       | 588        | 96.2  | 97.2   |
| 令和元年度        | 60,767       | 591        | 60,140       | 589        | 99.0  | 99.7   |
| 平成30年度       | 59,936       | 589        | 60,400       | 596        | 100.8 | 101.2  |
| 平成29年度(基準年度) | 60,948       | 603        | —            | —          | —     | —      |

※ 令和3年度の実績値は速報値で、令和4年10月頃に確定値が出ます。

令和4年度戸塚区環境行動賞「ヨコハマ3R夢」推進功労者被表彰者名簿

| 地区名    | 個人 (9)                                   | 団体 (5)  |
|--------|--|---|
| 戸塚第三地区 | 【清潔できれいな街づくり推進者】<br>鈴木 昇 様<br>すずき のぼる    |   |
| 北汲沢地区  | 【ヨコハマ3R夢行動推進者】<br>山田 敏彦 様<br>やまだ としひこ    |   |
| 北汲沢地区  | 【清潔できれいな街づくり推進者】<br>中村 重和 様<br>なかむら しげかず |   |
| 川上地区   |  | 【清潔できれいな街づくり推進団体】<br>秋葉町内会環境部<br>代表：有賀 勉 様          |
| 柏尾地区   |  | 【清潔できれいな街づくり推進団体】<br>東戸塚マンション 東風の会<br>代表：畑中 瑞昭 様    |
| 東戸塚地区  | 【清潔できれいな街づくり推進者】<br>鈴木 光二 様<br>すずき こうじ   |   |
| 平戸地区   | 【清潔できれいな街づくり推進者】<br>安藤 彰 様<br>あんどう あきら   |   |
| 名瀬地区   | 【清潔できれいな街づくり推進者】<br>小金 邦利 様<br>こがね くにとし  | 【清潔できれいな街づくり推進団体】<br>宝来橋水辺愛護会<br>代表：安藤 邦雄 様         |
| 大正地区   |  | 【清潔できれいな街づくり推進団体】<br>地縁法人 小雀町内会 環境衛生部<br>代表：團野 勝美 様 |
| 汲沢地区   | 【清潔できれいな街づくり推進者】<br>太田 慶徳 様<br>おおた よしのり  |   |
| 上倉田地区  | 【清潔できれいな街づくり推進者】<br>寺崎 里子 様<br>てらさき さとこ  |   |
| 下倉田地区  | 【清潔できれいな街づくり推進者】<br>小野 政英 様<br>おの まさひで   |   |
| 吉田矢部地区 |  | 【清潔できれいな街づくり推進団体】<br>柏尾川 葦の会<br>片瀬 充 様              |