

自治会町内会長 各位

令和5年度 各種募金の実施について（お願い）

時下、ますますご清祥のこととお喜び申し上げます。

各種募金の募集活動につきましては、例年、多大なご協力をいただきまして、心からお礼申し上げます。

今年度お寄せいただきました各世帯からの寄付金・賛助会費は、別紙①のとおり、さまざまな活動や事業に活用させていただきましたことをご報告申し上げます。

令和5年度も、例年と同様に別紙②のとおり、各種募金運動等を実施いたしますので引き続きご協力をいただきたくお願い申し上げます。

ご協力いただきました寄付金につきましては、各団体がそれぞれの目的に沿って有効に活用させていただきます。

●募金実施団体

日本赤十字社活動資金(会費)：日本赤十字社神奈川県支部横浜市地区本部南区地区委員会

更生保護活動寄付金：南保護司会

世帯賛助会費：社会福祉法人横浜市南区社会福祉協議会

赤い羽根共同募金・年末たすけあい募金：神奈川県共同募金会南区支会

●事務局

社会福祉法人 横浜市南区社会福祉協議会

〒232-0024 横浜市南区浦舟町3-46 浦舟複合福祉施設8階

電話 045-260-2510

FAX 045-251-3264

令和4年度 募金実績とその使いみちについて(報告)

| 募金の種類と募金実績 (令和5年3月1日現在) | 使いみち | 金額(千円) |
|-------------------------------------|---|--------|
| 日赤活動資金(会費) 12,026,247円 | ○世界各国の貧困、飢餓で苦しんでいる人々、戦争犠牲者、自然災害の被災者への援助活動、国内の災害救護活動、献血事業などに | 10,039 |
| | ○南区内の地域防災事業等(防災訓練、防災設備)への助成金や災害意識啓発事業、見守り活動に | 400 |
| | ○各自治会町内会への募金還元金、事務費に | 1,477 |
| | ○南区内の火災被災者への見舞金に | 110 |
| 更生保護活動寄付金 1,445,360円 | ○「社会を明るくする運動」事業等に | 865 |
| | ○南区内の更生保護活動及び犯罪予防活動を行う団体(保護司会、更生保護女性会等)への助成金に | 260 |
| | ○地域の「社会を明るくする運動」啓発協力費に | 320 |
| 区社協賛助会費 3,671,490円 | ○南区地域福祉保健計画地区計画推進のための地区社協への助成金に | 1,847 |
| | ○民生委員分科会、自治会町内会分科会等の運営に | 320 |
| | ○区社協広報紙「社協みなみ」の発行経費等に | 1,504 |
| 共同募金 (赤い羽根募金) 14,081,623円 | ○南区内の福祉活動やボランティア活動に ・地区社協活動費 ・ボランティア団体 ・子育てグループ 他 | 10,145 |
| | ○南区内の社会福祉施設や福祉団体の活動費に | 2,120 |
| | ○県内の民間社会福祉施設や福祉団体の活動費に | 6,374 |
| 年末たすけあい募金 4,557,960円 | | |

令和5年度 各種募金・南区社協賛助会費の目安額等について

| 募金の名称 | 目安額 | | 納入期限 | 募金団体 | 依頼時期 |
|------------------|-----|------|--------|--------------------------------|-------|
| 日赤活動資金(会費) | 一世帯 | 200円 | 8月31日 | 日本赤十字社神奈川県支部 横浜市地区本部南区地区委員会 | 4月区連会 |
| 更生保護活動寄付金 | 一世帯 | 20円 | | 南保護司会 | |
| 区社協賛助会費 | 一世帯 | 50円 | | 社会福祉法人 横浜市南区社会福祉協議会 | |
| 共同募金 (赤い羽根募金) | 一世帯 | 265円 | 12月31日 | 神奈川県共同募金会南区支会 | 9月区連会 |
| 年末たすけあい募金 | 一世帯 | 75円 | | | |

*単価は、すべて目安額です。

令和5年度 募金総額と使いみち(予定)

| | |
|---------------------------------|---|
| 日赤活動資金(会費) 14,796,800円 | <ul style="list-style-type: none"> ○世界各国の貧困、飢餓で苦しんでいる人々、戦争犠牲者、自然災害の被災者への援助活動、国内の災害救護活動、献血事業など(約1,244万円) ○南区内の地域防災事業等(防災訓練、防災設備)への助成金や災害意識啓発事業(約40万円) ○南区内の火災や風水害の被災者への見舞金(約25万円) ○自治会町内会募金還元金、事務費(約170万円) |
| 更生保護活動寄付金 1,470,000円 | <ul style="list-style-type: none"> ○「社会を明るくする運動」事業等に(約89万円) ○保護司会や更生保護女性会等への助成金(約26万円) ○地域の対話集会等啓発費に(約32万円) |
| 区社協賛助会費 3,690,000円 | <ul style="list-style-type: none"> ○地区別計画推進主体である地区社協(運営・事業)支援の推進事業費(約204万円) ○小地域でのつながり・支え合い活動推進にかかる個別支援推進事業費(約165万円) |
| 共同募金 (赤い羽根募金) 18,310,000円 | <ul style="list-style-type: none"> ○南区社会福祉協議会の事業費(各種講座・広報啓発等)(約291万円) ○南区内の福祉活動やボランティア活動への配分金(約260万円) ○県内の民間社会福祉施設や福祉団体の活動費等(約805万円) |
| 年末たすけあい募金 1,650,000円 | <ul style="list-style-type: none"> ○南区内の社会福祉施設や福祉団体の活動費等(約270万円) ○区内16地区社会福祉協議会の事業費(約370万円) |

南区社協で受け付けている各種募金・賛助会費

| 募金の名称 | 目標額 | 募集团体 | 依頼時期 |
|----------------|----------|--------------------------------|------|
| 日本赤十字社活動資金(会費) | 一世帯 200円 | 日本赤十字社神奈川県支部 横浜市地区本部南区地区委員会 | 4月頃 |
| 更生保護活動寄付金 | 一世帯 20円 | 南保護司会 | 4月頃 |
| 区社協賛助会費 | 一世帯 50円 | 横浜市南区社会福祉協議会 | 4月頃 |
| 共同募金(赤い羽根募金) | 一世帯 265円 | 神奈川県共同募金会南区支会 | 9月頃 |
| 年末たすけあい募金 | 一世帯 75円 | | |

*募金は任意ですので、目標額はあくまでも「目安」として捉え、それぞれの趣旨をご理解のうえ
ご協力をお願いします。

令和5年度 寄付金の使いみち（予定）

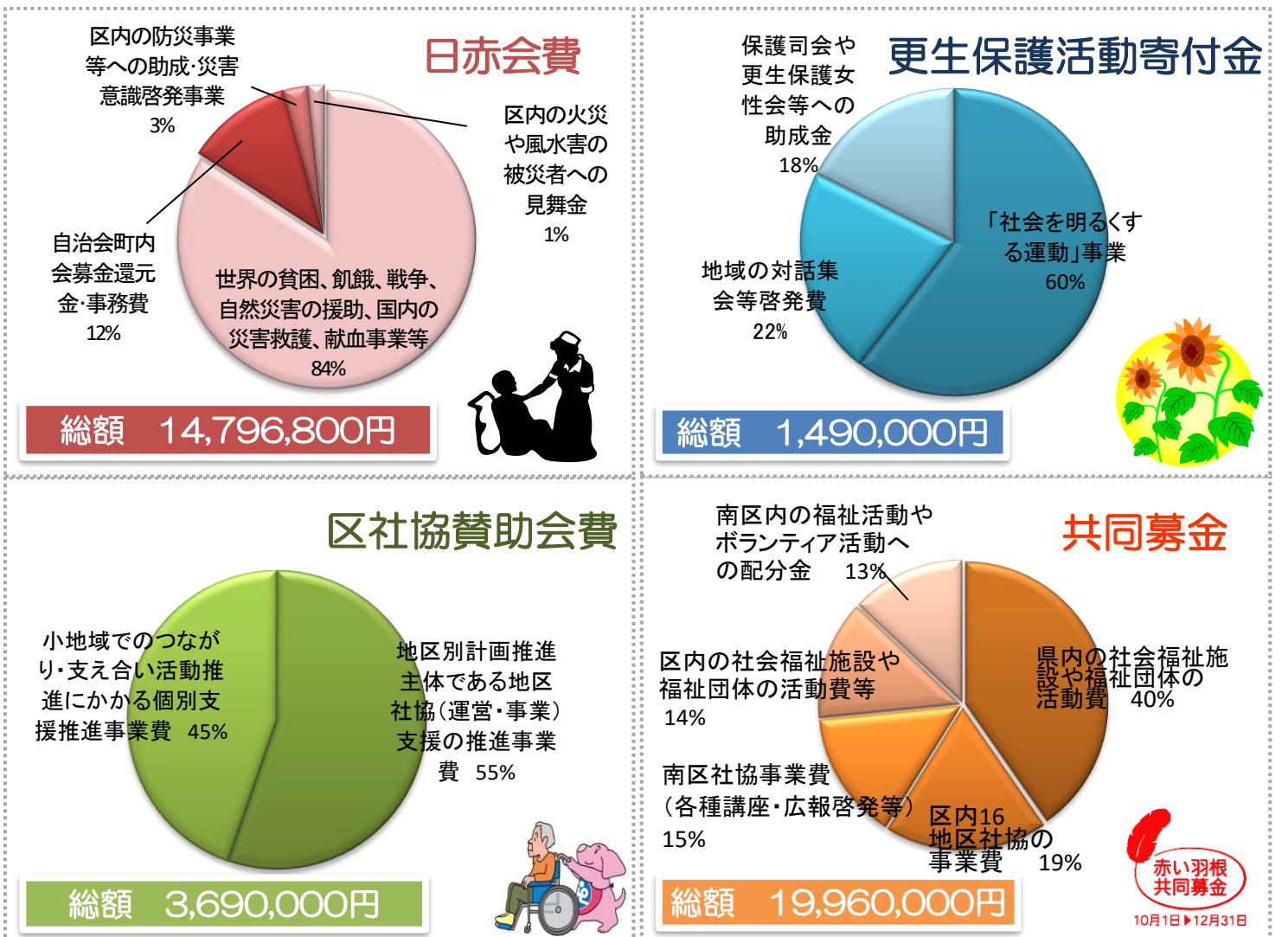

*表示金額は、南区世帯数73,984世帯（令和5年2月末現在）を基に算出しています。

お寄せくださった寄付金は、各団体がそれぞれの目的に沿って有効に活用させていただきます。今年も皆さまのご協力をよろしくお願いいたします。