

# 栄区内の火災・救急状況について

資料No.2

区連会5月定例会資料  
令和8年5月20日  
栄消防署

令和8年4月30日現在

## 火災情報

栄区内					横浜市内				
火災発生状況					火災発生状況				
年別	令和8年		令和7年	増△減	年別	令和8年	令和7年	増△減	
	4月	累計							
件数	1	7	5	2	件数	254	302	△48	
火災種別	建物	1	7	3	4	建物	160	190	△30
	林野	0	0	0	0	林野	1	0	1
	車両	0	0	1	△1	車両	17	18	△1
	船舶	0	0	0	0	船舶	0	0	0
	航空機	0	0	0	0	航空機	0	0	0
	その他	0	0	1	△1	その他	76	94	△18
損害	焼損床面積	0	205	37	168	焼損床面積	2,636	2,203	433
	死者	0	2	1	1	死者	11	12	△1
	負傷者	0	1	5	△4	負傷者	35	45	△10

主な出火原因					主な出火原因				
	種別	令和8年	令和7年	増△減		種別	令和8年	令和7年	増△減
1	こんろ	2	0	2	1	放火(疑い含む)	50	62	△12
2	たばこ	2	1	1	2	たばこ	40	57	△17
3	ストーブ	1	1	0	3	電気機器	28	24	4
4	その他	1	3	△2	4	こんろ	22	34	△12
5	不明・調査中	1	0	1	5	配線器具	21	15	6

※本年数値は速報のため変更する場合があります。

栄区連合町内会別火災発生状況 * ( )内の数字は今月分					
豊田地区	1		本郷第三地区	2	
笠間地区	1		上郷西地区	1	
小菅ヶ谷地区	0		上郷東地区	0	
本郷中央地区	2	(1)	連合未加入	0	
			合計	7	

### 4月中の火災

【4月2日 19:30 公田町】

6階建て共同住宅のエレベーターホールにおいて、プラスチックコンテナ1個及び繊維製品の一部を焼損したものの。

# 救急情報

令和8年4月30日現在

栄区内					横浜市内			
救急状況					救急状況			
年別	令和8年		令和7年	増△減	年別	令和8年	令和7年	増△減
	4月	累計						
件数	534	2,334	2,651	△ 317	件数	77,920	82,076	△ 4,156
急病	380	1,666	1,997	△ 331	急病	53,577	57,675	△ 4,098
交通事故	14	65	60	5	交通事故	2,740	2,810	△ 70
一般負傷	110	477	480	△ 3	一般負傷	14,756	14,871	△ 115
その他	30	126	114	12	その他	6,847	6,720	127

## 【「マイナ救急」知っていますか？】

マイナ救急では、救急隊員がご本人のマイナ保険証を活用し、傷病者が過去に受診した病院や処方された薬などの医療情報を閲覧します。ご本人や付き添いのご家族の負担を軽減するとともに、傷病者の方がより適切な処置を受けるために活用します。

マイナンバーカードの所有と、健康保険証の利用登録が必要なんだね

あなたの  
病歴

お薬の  
処方歴

病院の  
受診歴

**マイナ保険証があれば、**  
話すのがつらい時、薬が何か忘れた時でも  
より適切な処置を受けられます！

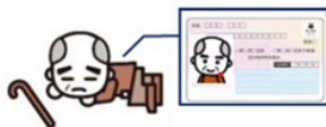

自分の病歴や  
飲んでいる薬を  
救急隊に正確に伝える  
ことができる



円滑な病院選定や適切  
な処置が実施できる

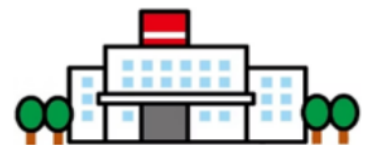

搬送先医療機関で  
治療の事前準備ができる

お問合せ先 栄消防署警防課 救急担当 ☎/FAX 892-0119